



Prof. Uirá Ribeiro, M.s.c



## Você está preparado para o que o mercado de trabalho exige?

### Muita coisa melhorou desde que escrevi meu primeiro livro de Linux em 2004

A presença do Linux Professional Institute cresceu abundantemente no país e a procura pelas provas certificadoras também cresceu. Isto é reflexo do crescimento do uso do sistema operacional Linux, e da percepção das pessoas em tornarem-se profissionais e serem bem pagas por isto. Hoje o LPI conta com mais de 32000 pessoas certificadas no mundo.

O LPI tem revolucionado o mercado de Linux, especialmente no Brasil. Nos últimos dois anos várias notícias importantes sobre Linux apareceram na mídia, de forma que não há dúvida quanto ao uso consolidado do Linux no país.

Outra entidade certificadora de peso entrou no mercado nacional, a COMPTIA, e de forma especial para o Linux, pois a LPI e a CompTIA se juntaram para fornecer uma certificação dupla.

As pessoas certificadas nas provas do CompTIA Linux+ Powered by LPI recebem o certificado da CompTIA, e também o certificado da LPI, o LPIC-1.

Isso demonstra uma força de mercado, onde faltam profissionais qualificados e sobram vagas. Esta tendência tem se mostrado forte no mercado de trabalho: há vagas abertas, o salário é alto, os cargos têm prestígio e sempre há a chance de aprimorar a carreira no exterior. Isto é o resultado de um mercado aquecido e da profissionalização dos profissionais de TI.

Para ajudá-lo a conquistar esta certificação que irá sem dúvida alguma impulsionar sua carreira oferecemos um curso de Certificação Linux online, de forma que você pode aprender de forma acelerada e dinâmica.

Minhas aulas são multimídia e você poderá assistir na sua casa, no seu computador, quando desejar, quantas vezes quiser, pois o curso é online, individualizado, dinâmico, gostoso de fazer e muito prático.

O curso aborda todos os tópicos das provas LPI/COMPTIA 101 e 102 já atualizadas com as últimas alterações das provas.

Você não precisa perder tempo procurando as respostas na Internet, em fóruns ou coisa parecida. E ainda tem meu livro, CERTIFICAÇÃO LINUX já na terceira edição, com 540 páginas, que vai para sua casa.

Então, ao comprar o curso você irá receber uma senha de acesso as aulas 101 e 102, muitos exercícios e simulado via portal de ensino; E o livro Certificação Linux vai pelos correios para sua casa.

# 210 Mil

É o número de vagas de emprego com Linux nos próximos 5 anos

O instituto de pesquisas IDG prevê ainda que o segmento continue em expansão a uma taxa média de 30% da base instalada ao ano, superior à área de TI como um todo, que deve crescer de 13% a 14%. Serviços ligados a Linux representam 49% do total de mercado.

# O Livro

Eleito um dos melhores livros de Linux pela comunidade BR-LINUX



## Prefácio de Jon "Maddog" Hall - Presidente do Linux International Institute

### São 540 páginas de conteúdo altamente didático

Nossos alunos recebem pelos correios um exemplar do livro Certificação Linux, de 540 páginas. Esse livro, já na sua 3ª edição, foi eleito pela comunidade BR-LINUX um dos melhores livros de Linux do Brasil. Seu texto é leve, descomplicado e de fácil compreensão. Foi escrito não só por alguém que conhece a fundo o Linux, mas que também é professor universitário, com experiência na arte de ensinar.

### Existem dois caminhos para se preparar para as provas

É líquido e certo que você pode achar material para estudar para as provas na

Internet, e na própria documentação do sistema. Mas na maioria das vezes o material está em inglês, ou é disperso (sem foco), ou mesmo contém enganos ou incorreções que podem leva-lo ao erro na hora da prova. Sem falar que os técnicos que produzem alguns artigos na Internet não tem a didática necessária para que você aprenda de forma rápida e fácil.

Então, se você não quer perder seu tempo e sair na frente dos concorrentes, colegas invejosos, faça o treinamento especial com o prof. Uirá Ribeiro, autor do livro Certificação Linux, para as provas 101 e 102.

Nossa empresa está no mercado desde 2005, e já treinamos e certificamos mais de 2600 alunos. Veja nossos diferenciais:

- Não usamos apostila, mas um LIVRO já na sua 3ª edição com 540 páginas e prefácio de Joh "Maddog" Hall, Guru e presidente do Linux International Institute
- Nossas aulas não são chatas e enfadonhas, pois são multimídia

- Você treina para as provas com nossos simulados exclusivos
- Nosso site de ensino é dinâmico e gostoso de estudar
- Nosso material é focado para a prova e naquilo que é importante para administrar um sistema Linux
- Você exercita os comandos no Linux através dos exercícios de laboratório
- Você memoriza as coisas através dos nossos mapas-mentais
- Você tira-dúvidas com o professor através de chat online
- Você não perde tempo se deslocando para uma escola, ou mesmo esperando um colega lento de raciocínio atrasar o professor
- Você aproveita seu tempo livre, estudando em qualquer horário e lugar

Você pode estudar sozinho, a cata de material... (desejamos boa sorte, pois você vai precisar!), ou conosco, de forma rápida, focada e com eficácia!

Número de Alunos  
Certificados desde 2005:

# 2600

Acesse agora mesmo o site

[www.certificacaolinux.com.br](http://www.certificacaolinux.com.br) e faça sua matrícula.

De R\$799,00 por apenas

-> 4x R\$49,75 no boleto ou cartão de crédito

-> ou desconto à vista R\$179,00

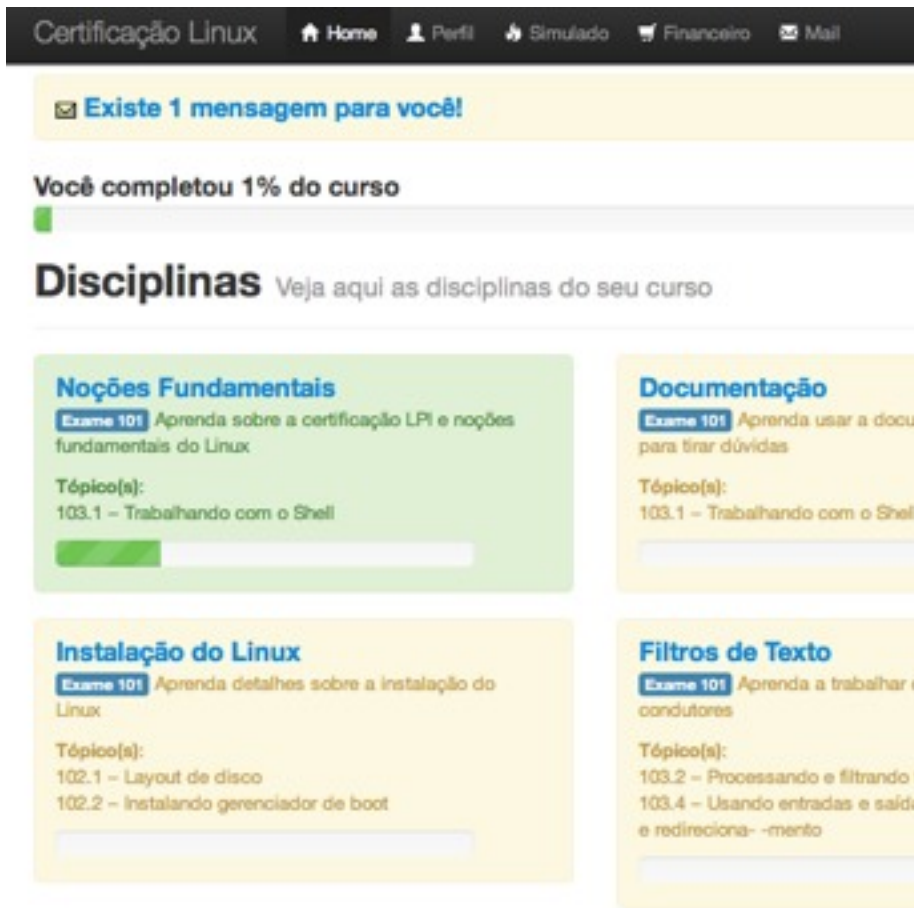

## Nosso portal de ensino à distância está entre os melhores do país

### Aqui você aprende de verdade, com uma experiência melhor que na sala de aula

A vida moderna está ficando muito difícil. Quase não há tempo para nada. Então para que você vai gastar seu precioso tempo se deslocando até uma escola? Ou mesmo esperando um colega mais lento de raciocínio fazer suas ponderações? Ou mesmo aquelas aulas de exercício que parecem ser uma perda de tempo?

Tudo isso por uma falsa sensação de que com um professor de carne e osso na sua frente você vai aprender mais?

Estudos recentes revelam que o aluno aprende mais quando estuda na sua velocidade, no horário que está mais apto e descansado.

### Em nosso curso, você:

- Aprende Linux e se prepara para as provas - Você aprende linux de verdade, mesmo com conhecimentos básicos, e ainda se prepara para as provas da CompTIA e LPI;
- Usa seu tempo livre - Estude em qualquer dia e horário, onde desejar,

aproveitando todo seu tempo ocioso, em casa, no trabalho ou em viagens;

- Livro didático - Aproveite seu tempo no transporte para ler o livro com 540 páginas (3ª edição), o melhor livro de Certificação Linux do Brasil e reconhecido pelo presidente do Linux International, Jon Maddog Hall, como um dos melhores meios de estudo em Linux;

- Aprendizado Eficiente - Nossas aulas são multimídia, aprimorando seu aprendizado em 90%. É como ter o professor na sua frente explicando a matéria e você ainda pode pausar, repetir quantas vezes desejar;

- Questões de Prova - Simulado exclusivo para alunos, com questões reais de provas. Você ficará bem preparado para os exames;

- Treinamento Hands-On - Você treinará todos os comandos requeridos para as provas para fixar bem o conteúdo em máquinas virtuais em Cloud Computing;

- Sem dúvidas - Você não terá dúvidas sem resposta com nosso suporte via chat;

- Certificado de peso - Ao término do curso você receberá um certificado de conclusão do curso com 120hs assinado pelo prof. Uirá Ribeiro, renomado professor de Linux no Brasil, Portugal e Moçambique. Esse certificado é válido como curso de aperfeiçoamento e atividades complementares nas faculdades;

O material didático inclui o livro Certificação Linux, textos básicos, aulas multimídia, exercícios guiados. Além disso, os alunos deverão fazer as leituras indicadas e realizar as tarefas propostas.

Você pode se matricular a qualquer momento, pois o curso é na sua velocidade, no seu tempo.

Geralmente os alunos estudam na média em 3 meses, com 8hs semanais de estudo, equivalendo a uma carga horária de 120 horas. Mas é você quem manda na velocidade do curso. Você pode fazer o curso em poucas semanas ou em até um ano.

O acesso ao material de estudos dura até 01 ano após a data de matrícula.

Este curso poderá ser feito utilizando o Linux ou o Windows como sistema operacional. Se o aluno optar pelo Windows, deverá ser necessário instalar qualquer distribuição Linux utilizando o Virtual Box ou outro emulador de PC ou ter acesso ao shell de alguma máquina Linux. O computador deve ter som.

O navegador precisa estar com Javascript habilitado e Flash Player

Você não precisa saber Linux a fundo, pode ser até iniciante. A didática do curso permite um aprofundamento gradativo dos conteúdos, de forma que você aprende ao mesmo tempo que se prepara para as provas.

Ambiente de Aprendizagem Certificação Linux Sobre Perdeu a senha?

1



**CERTIFICAÇÃO  
LINUX**

### Conteúdo Atualizado

Todos os tópicos abordados para o exame LPIC-101 e LPIC-102, já com as atualizações de 2012.

- Tópico 101 - Arquitetura do Sistema
- Tópico 102 - Instalação e Gerenciamento de Pacotes
- Tópico 103 - Comandos GNU e UNIX
- Tópico 104 - Dispositivos e Sistemas de Arquivos
- Tópico 105 - Shell, Script e Gerenciamento de Dados
- Tópico 106 - Interface do Usuário
- Tópico 107 - Tarefas Administrativas
- Tópico 108 - Serviços Essenciais do Sistema
- Tópico 109 - Fundamentos de Rede
- Tópico 110 - Segurança

### Aqui você terá acesso à:

- Aulas multimídia
- Exercícios
- Simulados Exclusivos
- Mapas Mentais
- Suporte via Skype

Certificação Linux Home Perfil Simulado Financeiro Mail

2

**Existe 1 mensagem para você!**

Você completou 0% do curso

## Disciplinas

Veja aqui as disciplinas do seu curso

### Noções Fundamentais

**Exame 101** Aprenda sobre a certificação LPi e noções fundamentais do Linux

Tópico(s):  
103.1 - Trabalhando com o Shell

### Documentação

**Exame 101** Aprenda usar a documentação do Linux para tirar dúvidas

Tópico(s):  
103.1 - Trabalhando com o Shell

### Instalação do Linux

**Exame 101** Aprenda detalhes sobre a instalação do Linux

Tópico(s):  
102.1 - Layout de disco  
102.2 - Instalando gerenciador de boot

### Filtros de Texto

**Exame 101** Aprenda a trabalhar com filtros de texto e condutores

Tópico(s):  
103.2 - Processando e filtrando textos  
103.4 - Usando entradas e saídas, pipes (condutores) e redireciona-mento

Certificação Linux Home Perfil Simulado Financeiro Mail

3

**Existe 1 mensagem para você!**

Você completou 1% do curso

## Disciplinas

Veja aqui as disciplinas do seu curso

### Noções Fundamentais

**Exame 101** Aprenda sobre a certificação LPi e noções fundamentais do Linux

Tópico(s):  
103.1 - Trabalhando com o Shell

### Documentação

**Exame 101** Aprenda usar a documentação do Linux para tirar dúvidas

Tópico(s):  
103.1 - Trabalhando com o Shell

### Instalação do Linux

**Exame 101** Aprenda detalhes sobre a instalação do Linux

Tópico(s):  
102.1 - Layout de disco  
102.2 - Instalando gerenciador de boot

### Filtros de Texto

**Exame 101** Aprenda a trabalhar com filtros de texto e condutores

Tópico(s):  
103.2 - Processando e filtrando textos  
103.4 - Usando entradas e saídas, pipes (condutores) e redireciona-mento

## Sistema de EAD

Nosso sistema de EAD é moderno, com design inovador e muito fácil de usar!

### 1. Entrada no Sistema

Aqui o aluno utiliza seu login e senha recebidos no ato da matrícula para entrar no sistema.

### 2. Painel Principal de Aprendizado

Neste painel o aluno tem acesso a todas as disciplinas que fazem parte de seu curso. Aqui o aluno acompanha o andamento do seu curso para cada disciplina e também no curso como um todo. Esta tela também avisa quando um exercício foi corrigido e estabelece uma pontuação indicativa.

### 3. Acompanhamento

Quando o aluno assiste as aulas e vai completando os exercícios de laboratório propostos, o sistema indica seu andamento com uma barra de progresso.





#### 4. Disciplina

Aqui o aluno assiste as aulas, faz os exercícios, baixa arquivos de apoio, consulta a bibliografia e arquivos e comandos relacionados com o tópico.

#### 5. Aula Multimídia

As aulas multimídia foram especialmente feitas para abordar todo o conteúdo das provas, de forma que o aluno fixa os conhecimentos com a leitura de slides e o áudio. Extremamente didático e facilita a memorização. As aulas podem ser assistidas quantas vezes forem necessárias, em qualquer horário e qualquer dia.

#### 6. Arquivos de Apoio

Todas as aulas possuem arquivos de apoio, que podem ser textos complementares, mapas mentais e outros materiais relevantes.





Certificação Linux Home Perfil Aulas Simulado Financeiro Mail

## 10

### Noções Fundamentais - Exercício

Exercícios de Laboratório - Noções Fundamentais

Você pode fazer estes exercícios para fixar o conteúdo das aulas. Rec

#### Leitura Prévia Recomendada

Exame LPIC-101  
Capítulo no Livro: Tópico 103.1 - Trabalhando com o Shell

**1 - Qual a diferença entre o sinal de shell \$ e #?**

Resposta

25% Completo

## 10. Exercícios de Laboratório

Aqui o aluno treina os comandos propostos de cada tópico e vivência as situações comuns na administração de um sistema Linux. Os exercícios são entregues via sistema, o que facilita a correção e o aprendizado a partir dos erros e acertos. O sistema de exercícios também conta com um recurso de "Dica" que ajuda o aluno na hora de responder as perguntas.

Simulado Financeiro Mail

## 11

livo Certificação Linux! Todas as aulas são multimídia, com simulados exclusivos, exercícios de -dúvidas com o professor, enquetes avançadas e com livro específico, para que você tenha um estudo quadro à sua agenda pessoal.

organizados, agrupados ou divididos de forma didática, partindo dos conteúdos mais simples para mais i atividades com a aula multimídia introdutória, clicando na Aula Introdutória. O livro segue as aulas e ler o capítulo correspondente no livro.

ara acessar recursos diferentes. Qualquer pergunta ou sugestão, poderão ser enviadas de lo ou chat.

plinas do seu curso

Chat ao Vivo

Estamos online. Converse conosco.

Por favor insira o seu nome e endereço de e-mail para começar a conversar conosco.

Nome

E-mail

Mensagem

INICIAR CONVERSA

Discord

## 11. Suporte via Chat

Em todo o ambiente de estudos virtual o aluno tem acesso ao chat de suporte para responder suas dúvidas. Fora do horário de atendimento o aluno pode deixar uma mensagem, que será prontamente respondida na próxima hora útil.

Certificação Linux Home Perfil Simulado Financeiro Mail

## 12

### Simulado

#### Simulado Exclusivo Prova

**Qual função do filtro de impressão?**

- Coleciona documentos de usuários múltiplos.
- Traduz vários dados formatados em um idioma de descrição de página.
- Rejeita pedidos de impressão de usuários sem autorização.
- Rejeita pedidos de impressão de máquinas sem autorização.
- Analisa dados de impressão e dirige pedidos de impressão ao lpd apropriado.

## 12. Simulado Exclusivo

Aqui é possível treinar as perguntas que fazem parte de provas reais. Desta forma o aluno pode treinar seu nível de conhecimento quantas vezes desejar.

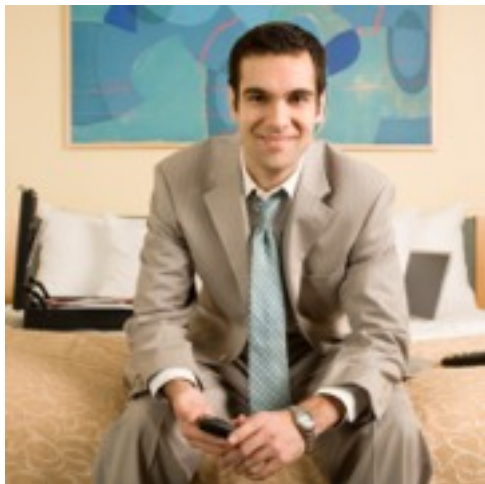

## Quer se preparar muito bem para as provas da LPI?

Espero que este guia possa ajudá-lo firmemente no seu propósito de passar no exame 101 e 102. Mas eu posso ajudá-lo ainda mais...

Prepare-se para as provas com uma metodologia de sucesso. Mais de 400 alunos certificados e atuantes no mercado. Considere seriamente tomar nosso curso preparatório para LPI.

O curso é **ONLINE**, você pode fazê-lo em qualquer horário, em qualquer dia,

de qualquer lugar. As aulas **multimídia** são pré-gravadas, você conta com suporte via MSN e exercícios de laboratório únicos.

Você pode pagar em até 12x com cartão de crédito ou aproveitar outras formas de pagamento.

Certificação

**SIM,** EU QUERO MEU DESCONTO

Entre no link abaixo

<http://www.certificacaolinux.com.br/oferta.php>

E digite o CUPOM

**LINUXNOW**

Linux